SAC Senioren Silberfüchse
Tourenbericht

Schweizer Alpen-Club SAC
Club Alpin Suisse
Club Alpino Svizzero
Club Alpin Svizzer

Sektion Rhein seit 1908

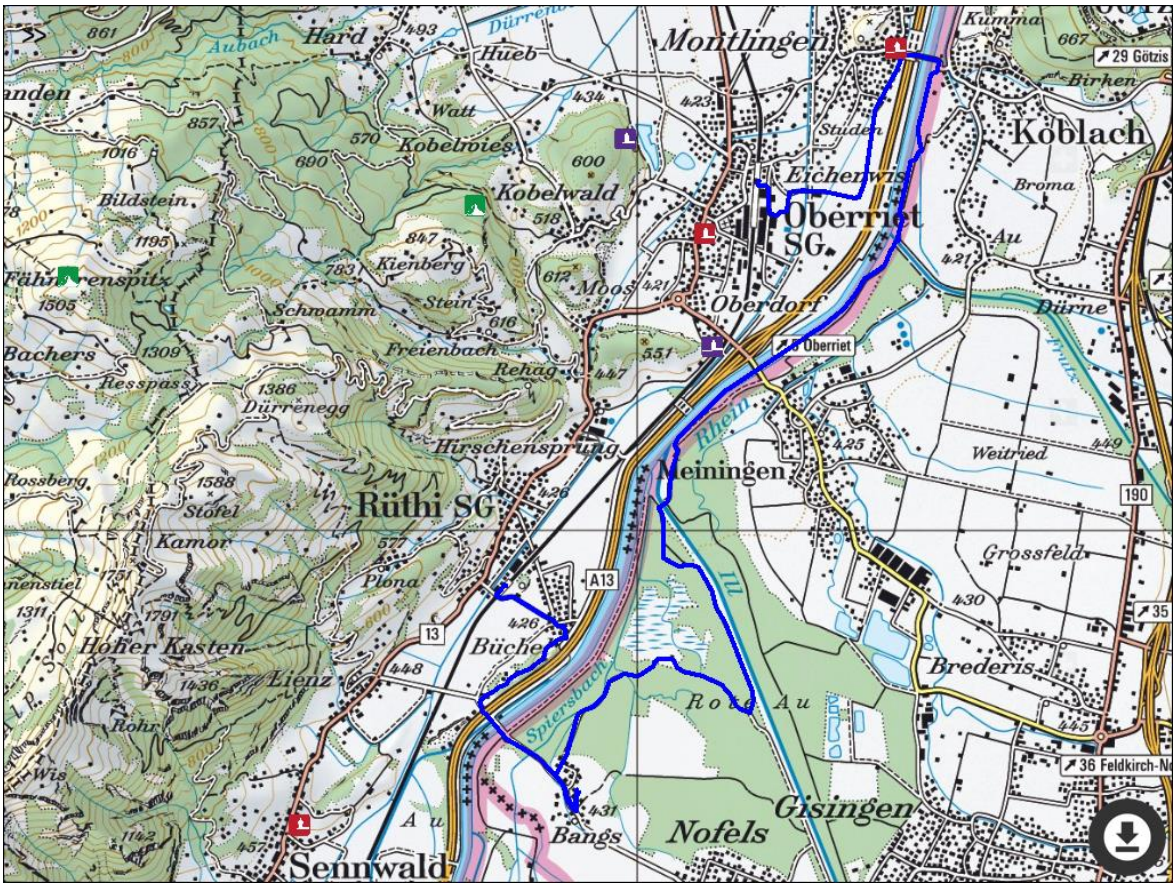

Tourenleiter	Harald Grimme
Datum	05.12.2018
Route	Frutz- und Illmündung
Höhenprofil / Entfernung	+ 66m / -56m / 19,8 km
Distanz	Hin: ca. 3 ½ Std. + Zurück: ca. 1 Std.
Treffpunkt/Zeit	09.30h Oberriet, Bahnhof
Kurze Tourenbeschreibung	Hin: von Oberriet, Bhf. am Zapfenbach bis Zoll Montlingen, dann am Rheinufer zur Frutzmündung, weiter am Rhein zur Illmündung, dann nach Bangs und zum Gasthaus Stern. Zurück: von Gasthaus Stern entlang bis Zoll Bangs, weiter bis Rüthi Bahnhof. Von dort mit ÖV zurück zum Oberriet Bahnhof. Ankunft: 16.00h und 16.23h mit S4
Anwesend	16 SAC Silberfüchse
Vermerk	winterliches Wetter, aber trocken
Photos	